



**LUČKA KAPETANIJA
SISAK**

Rimska 16, Sisak

Isplativost riječnog prometa

- ▶ Europski je trend preusmjeravanja robnih tijekova (pogotovo za rasute terete) na unutarnje plovne putove jer je prijevoz riječnim putem jedan od najrentabilnijih
- ▶ Cijena riječnog prijevoza je 7,3 EUR za 1000 tkm (tona kilometar)
- ▶ U željezničkom prometu cijena je 8,7 EUR za 1000 tkm
- ▶ U cestovnom prijevozu iznosi čak 112,6 EUR za 1000 tkm



Bazen Crnac



- ▶ Kapacitet luke je oko 1,5 milijuna tona naftnih derivata godišnje
- ▶ P-30, – ulazna sirovina - sirova nafta
- ▶ PO-36 – izlazna sirovina - derivati (benzin i dizel goriva)



"Pristanište i skladišta d.o.o."

Privatna luka na rijeci Kupi u Sisku



- ▶ Nalazi se na rkm Kupe 4
+ 470 do r.km. 5 + 640



- ▶ Cca 250 m
poluvertikalnog keja,
otvoreni i zatvoreni
skladišni prostor, dvije
portalne dizalice i silos



Bazen Galdovo

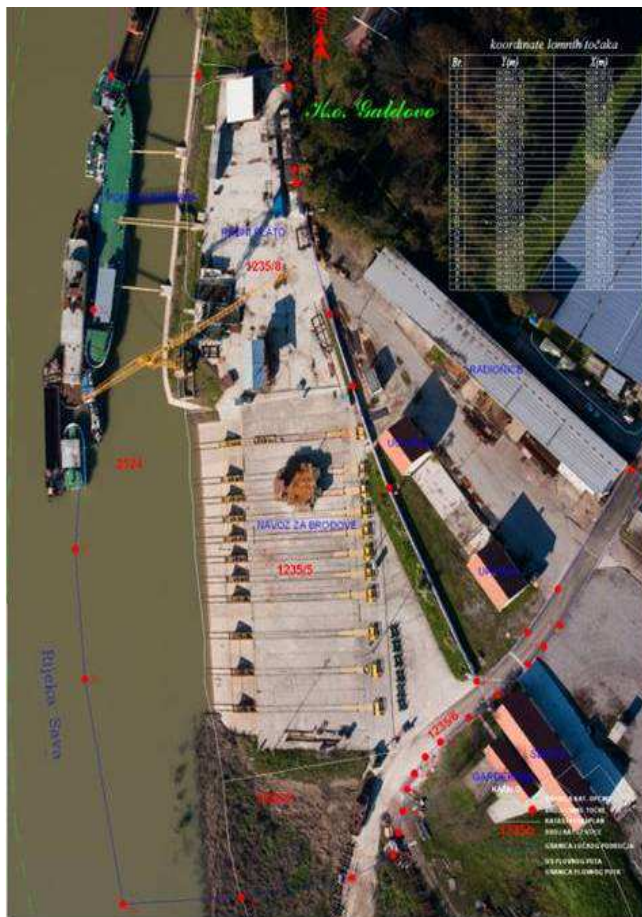

- ▶ Bazen Galdovo - Brodogradilišno pristanište
- ▶ Izvršen remont preko 100 brodova savske flote



Brodovi na navozu - popravak



- ▶ Od početka rada 5. prosinca 2005.god. više od 50 brodova i skela je popravljeno
- ▶ Većina njih je dužine od 50 do 80 metara



Plutajući objekt - Barbara

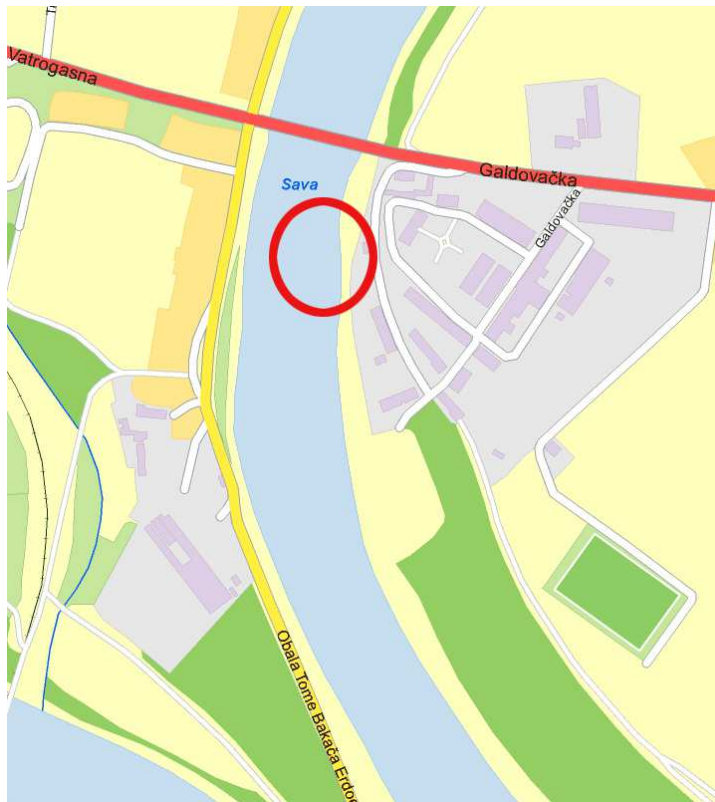

- ▶ Lokacija uz lijevu obalu r. Save rkm 593 +300 rkm
- ▶ Sadrži priključke za opskrbu plovila:
 - ▶ Pitkom vodom
 - ▶ Odvodnju kaljužnih i zauljenih voda
 - ▶ Odvodnju fekalnih voda
 - ▶ Električnom energijom





6.



1.



2.



3.



4.



5.



Objašnjenje

1. Pristupni most
2. Priklučci za opskrbu broda :
 - ▶ Pitkom vodom
 - ▶ Odvodnju kaljužnih i zauljenih voda
 - ▶ Odvodnju fekalnih voda
3. Priključak za posluživanje plovila električnom energijom
4. Elektro ormar za priključak broda 1 na pontonu "Barbara"
5. Elektro ormar za priključak broda 2 na pontonu "Barbara"
6. Glavni razvodni ormar sa brojilima za elektro ormare 1 i 2 na pontonu "Barbara"



Javno putničko pristanište na rijeci Kupi u Sisku

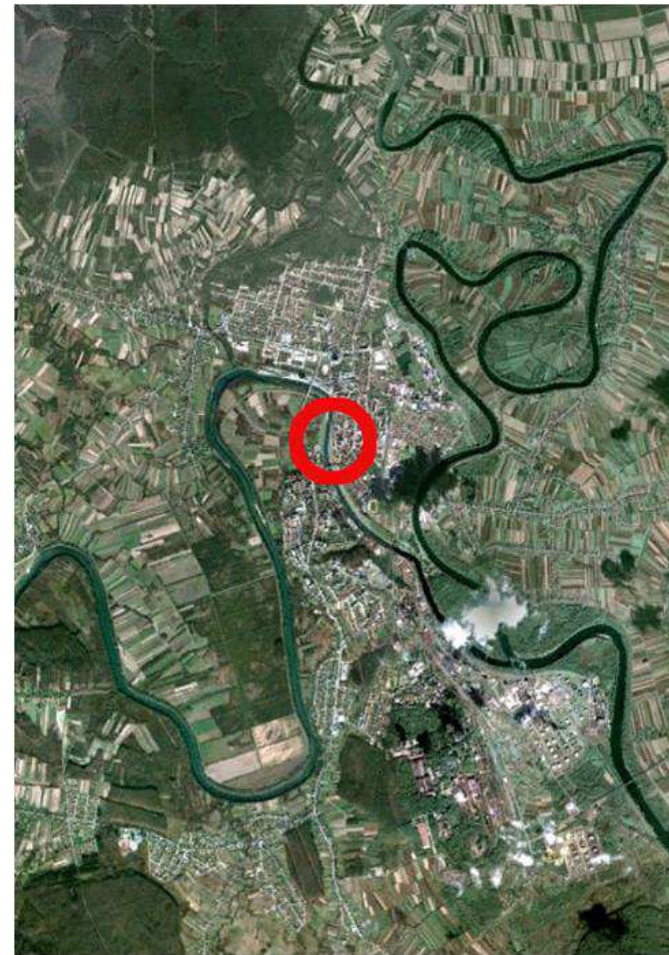

Javno putničko pristanište na rijeci Kupi u Sisku

- ▶ Za prihvat brodova postavit će se pristan "Biokovo"
- ▶ Postavlja se u djelu obale rijeke Kupe rkm 3+900 do 4+000 r.km.
- ▶ Na obali će se postaviti četiri polera (bitve) za vez na razmaku od 40 m i dva podupirača (odbojnika)



Javno putničko pristanište na rijeci Kupi u Sisku – 3d simulacija

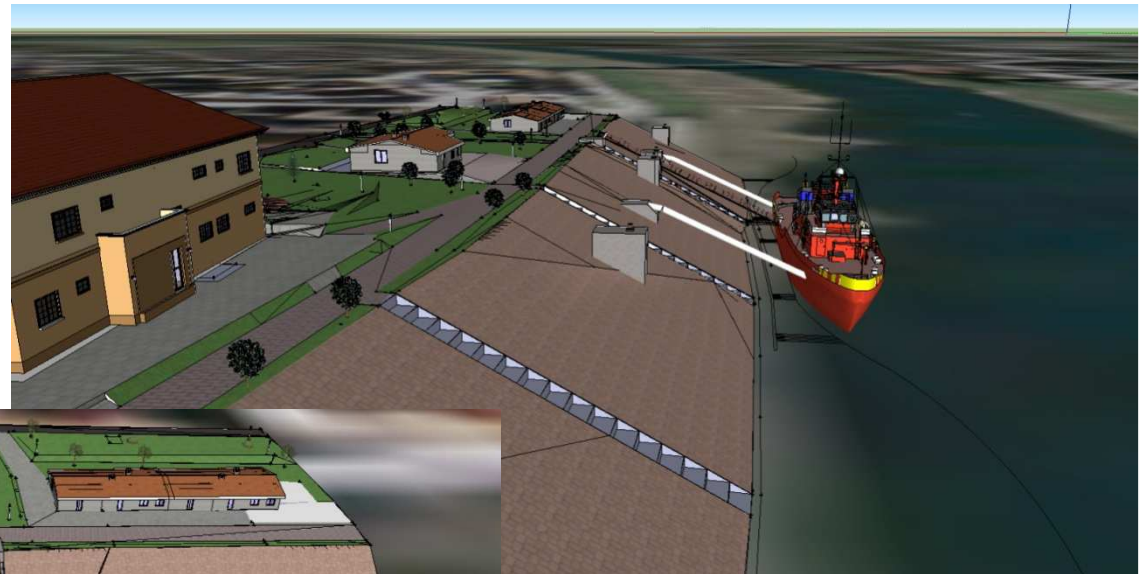

Javno putničko pristanište – radovi koji slijede

- ▶ Postavljanje broda Biokovo
- ▶ Postavljanje mosta
- ▶ Postavljanje odbojnika
- ▶ Postavljanje bitva



Javno putničko pristanište – trenutno stanje



Komunalno pristanište na rijeci Kupa u Sisku

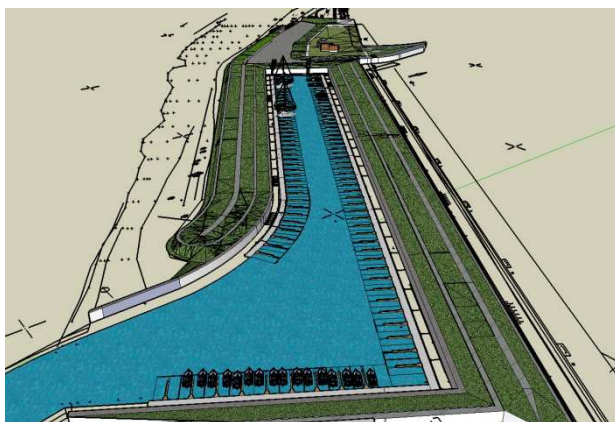
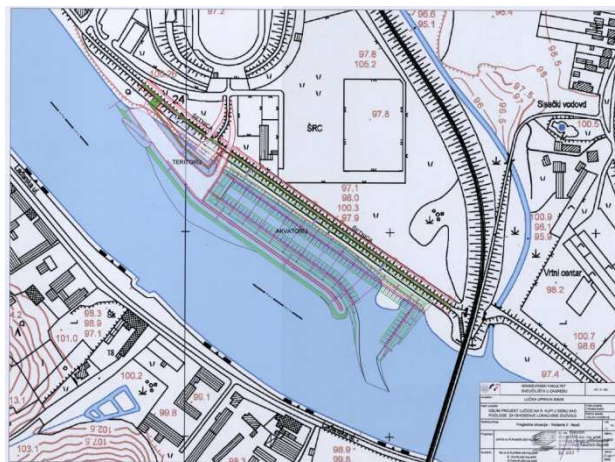

- ▶ Lokacija uz lijevu obalu rijeke Kupe, rkm. 2+000 do 2+700
- ▶ Prema idejnom projektu izabrana varijanta projekta omogućit će siguran privez plovila do 10 metara dužine
- ▶ Ukupno 194 veza sa svom pripadajućom infrastrukturom (pitka voda, električna energija, mogućnost odlaganja otpada)

Nova luka Sisak na rijeci Savi

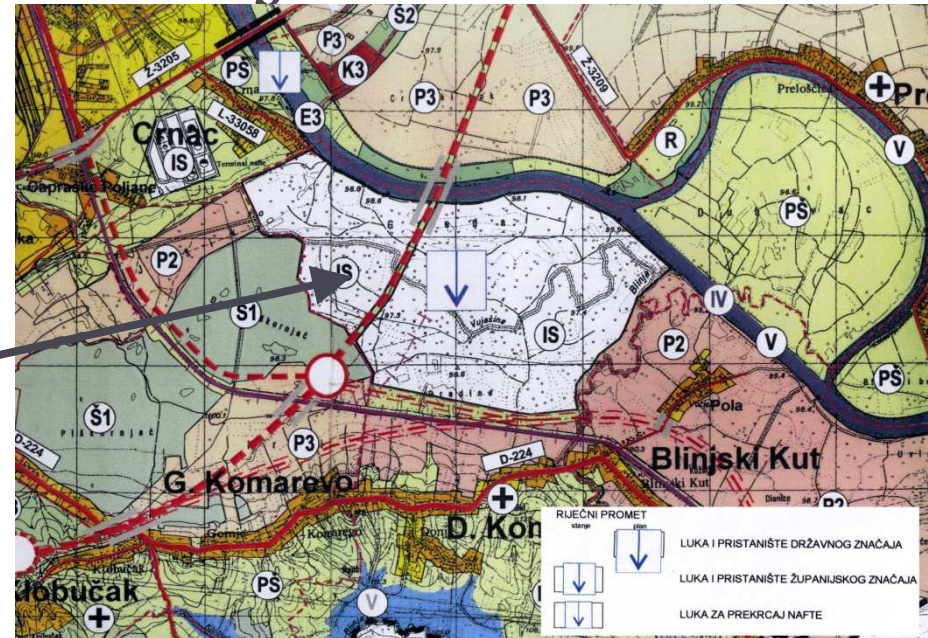
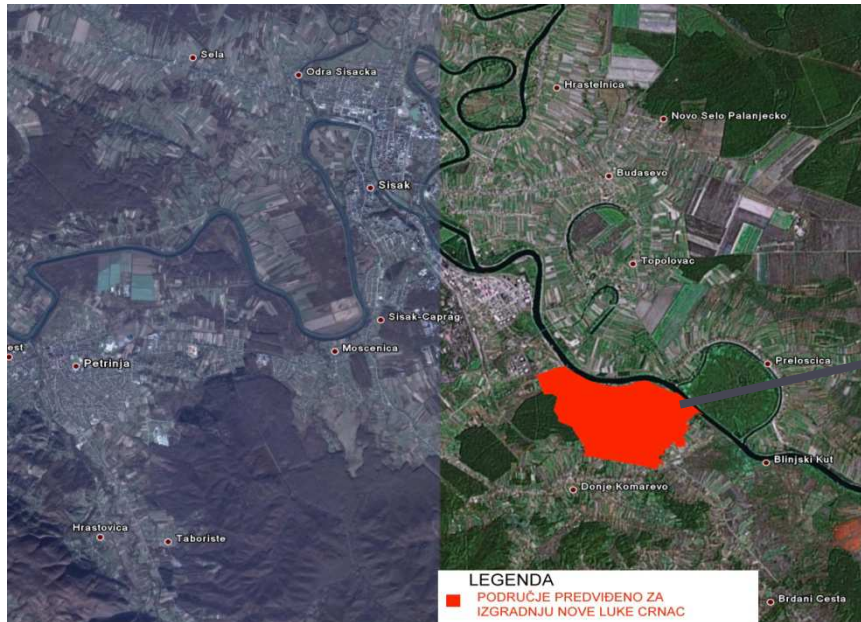

- ▶ Područje predviđeno za izgradnju nove Luke Sisak omeđeno je rijekom Savom sa sjeverne strane, potokom Blinja sa istočne strane, te prugom Zagreb-Volinja sa južne strane
- ▶ Područje je približno 3 km x 1,8 km (5 400 000 m²)

Problematika plovnosti 2013.godina





Zbog izvanrednih mjera
obrane od poplava-zabrana
plovidbe od 22.03.-
16.04.2013.godine



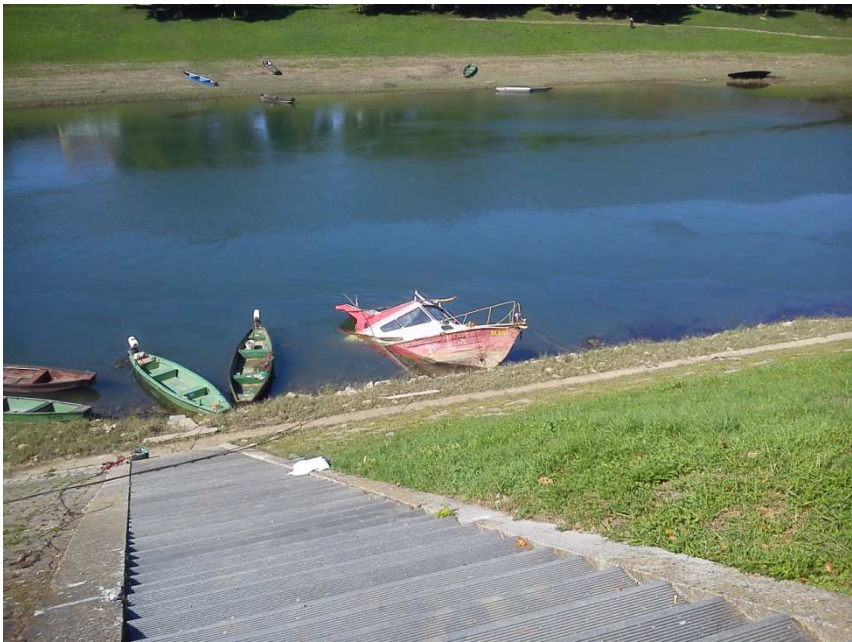



Uslijed niskog
vodostaja
obustavljen je
prijevoz sirove nafte
na relaciji Ruščica-
Sisak u vremenskom
intervalu od 30.06.-
21.09.2013. godine





Nova zgrada NCC-a
spremna za uporabu.





Hvala na pažnji!

