

PREZENTACIJA

LUČKA  
KAPETANIJA  
SREMSKA  
MITROVICA

A stylized silhouette of a mountain range is located at the bottom right of the slide, rendered in a darker shade of teal than the background.

# ISTORIJSKI PREGLED NASTANAK I RAZVOJ KAPETANIJE

- ◆ TEŠKO JE UTVRDITI TAČAN MOMENAT NASTANKA,
- ◆ AUSTRO-UGARSKA MONARHIJA - DETALJNI PLANOVI ZA UREĐENJE PLOVNOG PUTA REKE SAVE ,
- ◆ VLAST STARE JUGOSLAVIJE PREUZIMA AUSTRO-UGARSKE PLANOVE I RADI NOVA ISPITIVANJA I SNIMANJA, TAKOĐE OSNIVA
  - DIREKCIJU REČNE PLOVIDBE 1921 GOD
  - MINISTARSTVO SAOBRAĆAJA 1927. SA KAPETANIJAMA KOJE I DANAS POSTOJE

# STARA ZGRADA KAPETANIJE PRISTANIŠTA SREMSKA MITROVICA

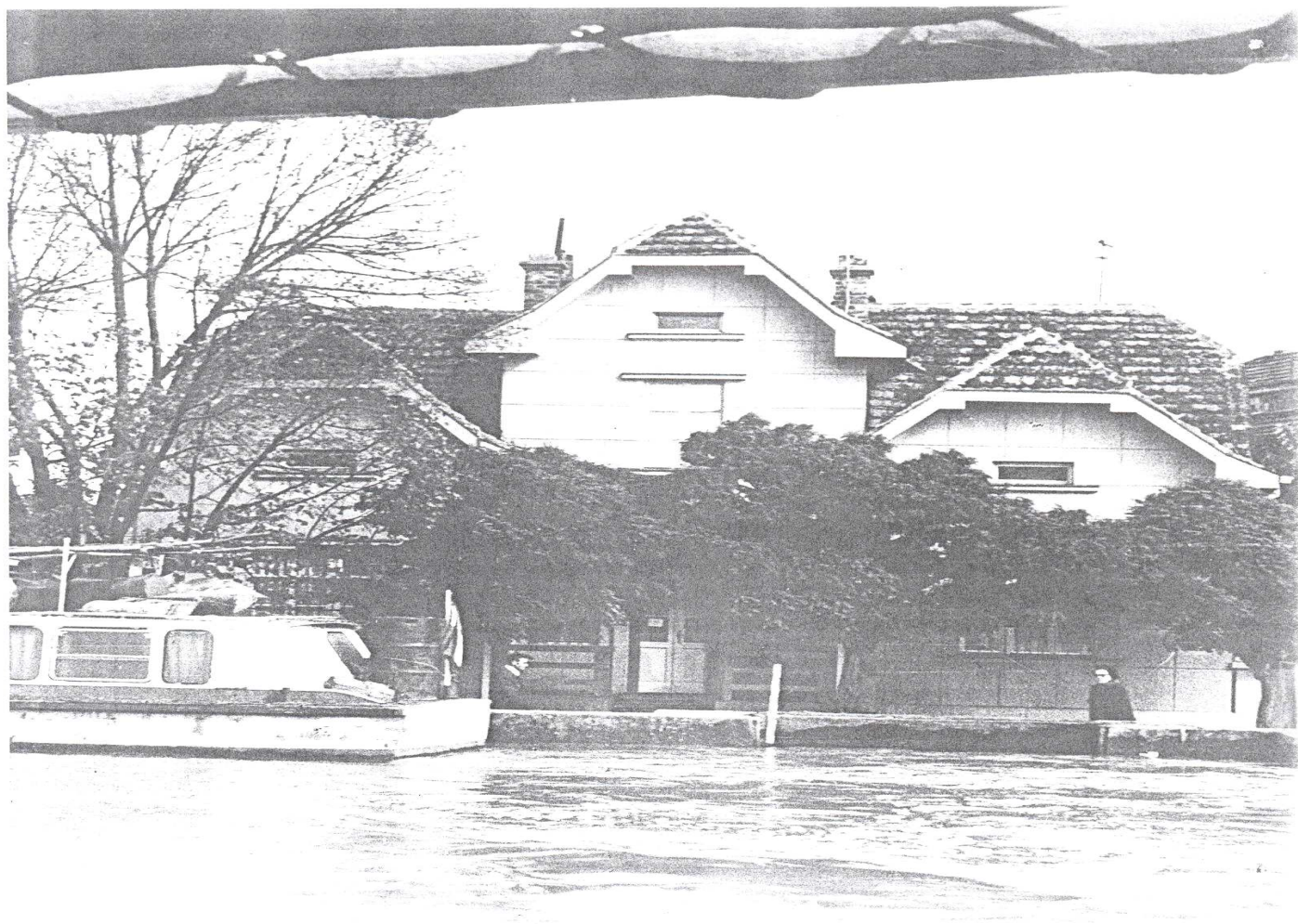

# KAPETANIJA

## U TOKU II SV.RATA I POSLE

- ◆ U TOKU IISV,RATA U ZGRADI KAPETANIJE NDH IMALA LUČKO POGLAVARSTVO U HRVATSKOJ MITROVICI
- ◆ POSLE II SV.RATA KAPETANIJA U SATAVU UPRAVE REČNOG SAOBRAĆAJA
- ◆ DIREKCIJA UNUTR,PLOVIDBE 1947.
- ◆ MINISTARSTVO SAOBRAĆAJA 1948
- ◆ GENERALNA DIREKC.REČNOG SAOBR.I INSPEKCIJE REČNE PLOVIDBE 1950.



NOVA ZGRADA  
U KOJOJ JE , U PRIZEMLJU, SMEŠTENA LUČKA KAPETANIJA  
SREMSKA MITROVICA



# PODRUČJE NADLEŽNOSTI LUČKE KAPETANIJE SREMSKA MITROVICA

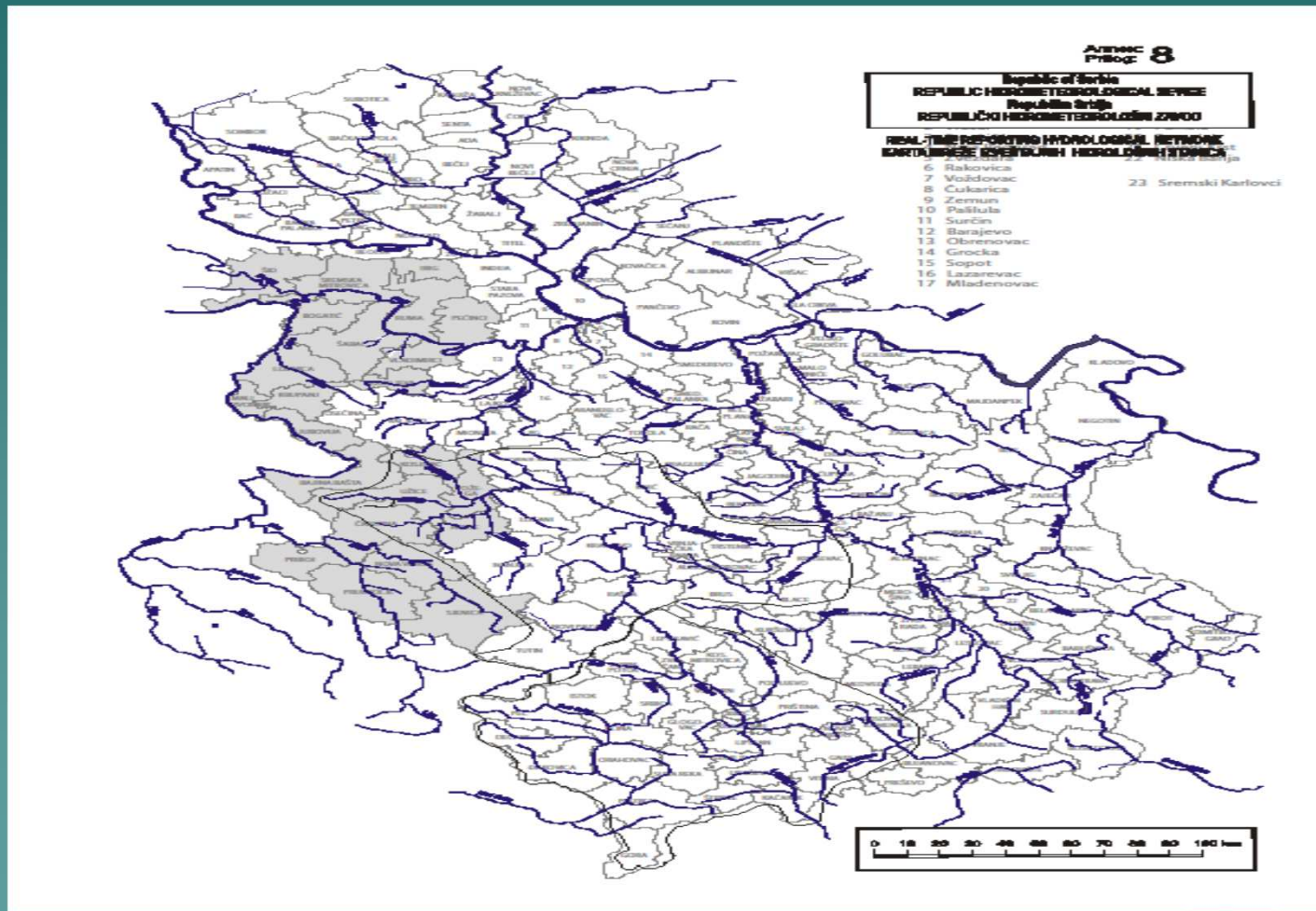

# GRANIČNI PRELAZ NA RECI SAVI U SRMSKOJ MITROVICI

- ◆ LOKACIJA GP KM. 138+800 ISPRED  
LUČKE KAPETANIJE,
- ◆ MESTO GDE SE VRŠE REVIZIJE  
BRODOVA KAO I CARINSKE I  
POLICIJSKE GRANIČNE PROCEDURE  
U PUTNIČKOM I TEREETNOM  
SAOBRAĆAJU.



















# MANIFESTACIJE NA SAVI ŠABAČKI MARATON



# OBILAZAK SEKTORA NA SAVI



# NASUKANA BARŽA U ŠABAČKOM SEKTORU KM.75. POTES “ORLAČA”















# RADOVI NA MOSTU KOD SREMSKE RAČE

## ◆ OBELEŽAVANJE PLOVNOG PUTA

- OBELEŽAVANJE NA VODI
- OBELEŽAVANJE NA MOSTU















PIV

ЗАБРАНЕНО  
ПРИЕТОМ БАЧЕРА  
С РАДЈ







# SEKTOR UŠĆA DRINE U SAVU

- ◆ JEDAN OD NAJZAHTEVNIJIH SEKTORA NA SAVI
- ◆ REČNI NANOSI
- ◆ MALA VODA
- ◆ POTREBNO ČIŠĆENJE KORITA I OBELEŽAVANJE PLOVNOG PUTA













# ZVORNIČKO JEZERO- KAVEZNI RIBNJACI

- ◆ OSIM PRIRODNIH LEPOTA POSTOJI I PRIVREDNA AKTIVNOST – U SVAKOM SLUČAJU ZA POHVALU I ZA PODSTICAJ











# U VIŠEGRADU NA DRINI MOST

- ◆ U VIŠEGRADU NA DRINI – MOST KOJI ODAVNO NIJE SAMO MOST,
- ◆ JEDAN MOST- DVA ČOVEKA, DVA IMENA- KO JE KOGA PROSLAVIO, ONI MOST ILI MOST NJIH,
- ◆ NA OVOM MOST LJUDSKI ŽIVOT DOBIJA I “PETU DIMENZIJU” ,
- ◆ OVAJ MOST TREBA POGLEDATI DOTAĆI IZBLIZA.







# JEZERO PERUĆAC

- ◆ VELIKI TURISTIČKI I PRIVREDNI POTENCIJAL













# EKOLOGIJA I PROBLEMI SAVREMENOG DOBA

- ◆ NA TERENU NIJE BAŠ SVE RUŽIČASTO-A  
PRIRODA NA SVE NEDOSTATKE UKAZUJE  
VEOMA KONKRETNO
- ◆ PREDSTOJI NAM VELIKA BORBA  
SAMIH SA SOBOM – SAVREMENA  
TEHNOLOGIJA , NAPREDAK – OČIGLEDNO  
KAO DRUŠTVO U ŠIREM KONTEKSTU,  
NISMO DORASLI ZA SVE IZAZOVE  
ZAŠTITE ŽIVOTNE SREDINE
- ◆ RAD NA TERENU I STALNA EDUKACIJA















# PLANOVI ZA BUDUĆNOST

- ◆ U NAREDNIM GODINAMA REČNI SAOBRAĆAJ ĆE ZAVISITI OD DINAMIKE DOVOĐENJA REKE SAVE U STANJE KOJE ĆE OBEZBEDITI BEZBEDNU PLOVIDBU, SHODNO NJENOM STATUSU MEĐUNARODNE REKE U PROJEKTOVANOJ KATEGORIJI, ŠTO MORA BITI PRAĆENO I USAGLAŠAVANJEM PROPISA SA EVROPSKIM STANDARDIMA BEZBEDNOSTI PLOVIDBE, BEZBEDNOSTI U LUKAMA , PRISTANIŠTIMA, SIDRIŠTIMA, MARINAMA, BRODOGRADNJI, EKSPLOATACIJI PLOVNIH OBJEKATA, U POGLEDU NJIHOVE TEHNIČKE ISPRAVNOSTI, OBUČENOSTI POSADE, OPREME I DRUGO. SVE OVO MORA PRATITI I MATERIJALNO TEHNIČKO OPREMANJE LUČKE KAPETANIJE KAO I POPUNA BROJA ZAPOSLENIH.

PREZENTACIJA

LUČKA  
KAPETANIJA  
SREMSKA  
MITROVICA

A stylized silhouette of a mountain range in shades of teal, located at the bottom right of the slide.